大清宣統元年九月十一日 西曆一千九百九年十月二十四號禮拜日 共四張取大洋一分四釐 第五千九百七十號 第一張

大清郵政局特准掛號立劵之郵件 明治三十八年二月二十四日第三種郵便物認可 每日出版

新聞報

SIN WAN PAO, LTD., 19, HANKOW ROAD

本館開設上海英租界三馬路卽漢口路十九號門牌

本館分設蘇城閶門內都亭橋西鎮江天主街揚州多子街

外埠寄報價目

外埠內地各處如有人願代本館分銷者但有的保卽可函至本館帳房寄報如祇購閱一二分則請照報端開列價目寄費先行交下

中國境內逐日寄全年八元四角 半年四元二角

外洋各埠 逐日寄全年十元八角半年五元四角

新定告白刊例

如蒙定閱本報者請照前開價目函寄本館帳房逐日郵寄無誤 郵票不收

頭等 登於論前兩行起碼第一日每行一元第二日起每行七角半

二等 登於新聞之後卽是行告白以三行起碼第一日每行三角五分半第二日至第七日每日每行二角一分半第八日起每日每行一角八分

三等 登於後幅卽短行告白第一日每字五厘第二日至第七日每日每字三厘第八日起每日每字二厘半五十字起碼多則以十字遞加

出售油光紙

敝者本館現有最白有光洋連史出售價廉物美最合印書之用如欲購者請至本館帳房購取可也 新聞報館白

本館聲明告白

啓者鎮江揚州清江以及內地派銷報紙自九月初一日起一概歸于同生益公司孫瑞芝經理自無加價多取延慝等弊並能設法從速傳寄隨時派送以便閱報諸君先覩爲快之意所有以前經手各戶欠款未清均由該公司代收追繳清結特此聲明

漢口既濟水電公司廣告

[illegible]外埠各股東台閱現在印造未竣因特展息改期茲定於十一月初一日起月底止仍在華勝[illegible]此佈

新市商會廣告

[illegible]

訪查王安民賞格

近有無賴之徒捏名王安民印發傳單并在外造謠毀壞本校名譽如有人能訪查明確知係何人來校報告作証酬洋二十元 民立上海中學堂啓

吉房名售

招商局新銘快輪准十二晚開往天津 本輪帳房關灼棠謹啟

蕪湖大清分銀行擇於本月拾二日升旂開市特此廣告

天成綢緞局廣告

上洋老錦椿帽莊遷移原處擇於九月十二開張

大吉樓新添各種時樣男女帽兜擇于十二日開張○紳商學界賜顧者請移○玉四馬路望平街嘴角

新開福茂祥號

壽禮保嬰啓

商船會館聲明廣告

發明電氣脚墊衛生之功用

遂漢齋校訂本龔定盦全集出版

各家原刻本及諸名家校本 本集外文字數十首 諸家評語 年譜 稿本 前後凡七[illegible]

發售處上海望平街時中書局及各埠各大書局

蕭蔭兄鑒兩接郵[illegible]

本館特別啓事

兩治進步必自物質始本報三數年來言論紀載力爭美備惟紙張麤薄尚不能滿閱者諸君之意雖係形式末節亦不敢因循苟且爰於八月十六日起改印上等潔白新聞紙添加頁數兩面印刷每日仍出四大張加長篇幅內容益加豐富選擇益求精慎但期愜心不增售價此則區區之忱不敢拘守故步以鼓吹物質文明且欲與閱者諸君及社會事業共勗勉焉 本館謹白

本報目次

第一張 論說 新感情 宮門抄 專電 中外要事

第二張 各埠新聞 各國新聞 畫史

第三張 滬事談屑 本埠新聞 華洋訟案 白話

第四張 小說 專件 選稿

論說

中國之危象（續）

禍之作也其必始於東三省乎日俄之於東三省久已各視爲囊中物故不惜膏血原野以爭之日人見吾外交諸公之昏瞶方授及於人以自賊也而於是有安奉之舉動安奉未已繼以伊藤來遊而高麗吾國之言且公然出之於口是皆佔據東三省之宣告書也俄國於此固有所不甘而與遼東關係較鉅之美商務侵略主義最甚之英亦詎能袖手坐視者英黨於日而俄美不相親鷸蚌之爭相持不下則其勢必出於戰白山黑水將爲兵火之場日勝則東三省亡日敗則東三省亦亡東三省亡而各國必各就其勢力範圍充滿其利益均霑之願則長江流域黃河流域與沿海沿邊各省亦將從而俱亡竊恐不待九年之籌備海軍之告成而國已四分五裂矣况北方一有戰事則南方岌焉垂盡之生計必且受其影響亂民乘機而起亦足以自速其亡卽不然而各國竟以和平從事顧事機既熟野心難遏中國亦必爲砧上之肉而不能免於宰割是則人戰而吾固亡人不戰而吾亦亡此吾所爲揆諸事實而覺瓜分之禍之不遠固顯有可據者也

且列强滅國之新法不必如昔時之夷其土地俘其人民也避吞併之名而行割據之實其禍則尤甚焉蓋盡握其主權利權兵權而留其小朝廷之名號存其傀儡之君主褫奪其人民之自由俾之求生不得求死不能永無重見天日之望此其苦楚不且較滅國爲尤甚耶印度埃及越南高麗其殷鑒也而吾國人之材力聰明更遠出此數國之上則人之箝制吾者必更加嚴吾之受禍必更加酷今吾國尚未亡也而華僑之迭被蹂躪外人之橫行吾國其慘狀既若此矣一旦不幸而瓜分則其不以人道待我必更有百倍於今日者彼賣國肥己以圖一時之富貴者至於此其猶得晏然而已耶恐雖欲牽上蔡之黃犬聞華亭之唳鶴而不可得矣

雖然彼尸居餘氣不足責矣吾神明之華胄其遂引頸以就戮乎吾大好之河山其遂拱手以讓人乎夫古之行軍有背水而陣者有破釜沉舟者蓋皆驅之死地而後生置之亡地而後存者也吾國民既瀕於死亡矣一息尚存此志不容稍懈苟人人能以臥薪嘗膽之思作枕戈待旦之氣則得尺得寸安知不挽回刧運於萬一卽事與願違而死有輕於鴻毛有重於泰山豈與夫佹佹俔俔之兒女子偸活草間者比哉事亟矣吾同胞其疾起而圖之

新感情

（弓）

記者著論竟又聞東省官吏飾供張以迎客卿窮極奢侈猶嫌不足夫果有裨於大局乎哉而悉索敝賦乃爾也

嗚呼是玉帛敦槃之好耶是壺漿簞食之迎耶記者蓋不忍言之矣

盜賊謀於庭主人治盛筵欵之冀爲緩兵之計而不知盜賊之竊笑其後也

安徽急賑公啟

安徽義賑公所附設北浙江路華界皖路公司內特此廣告

敬啟者夏間霪雨連綿黃靈諸山蛟出暴發…南北江淮…和州…壽…廬州…等縣…

治瘋癇真可一盒全愈 林製祛瘋丹

總發行所上洋徐濟堂林渭川醫生謹製

◎外埠…◎寄售處…慎和祥…茂生昌…林利茂…興記綢莊…

老寶成銀樓廣告

上海會審公府給示 人壽醫藥室 如有仿冒 沈製鏡面散 稟提嚴究

人壽醫藥室沈製羊脂珠粉鏡面散包治男女面上煙容雀斑酒刺粉刺紅點白點晦暗油光瘡疤痘疤等類上海只有益湯弄集益里對門一家發行本埠認明住址外埠郵局最妥市上仿冒不少如有誤購僞藥求益反損本主人不能代人受過也

立止五淋白濁一瓶斷根

上海大隆藥房秘製立止五淋白濁丸○立服立效○一瓶斷根○功效神速○天下無雙

請看一封沙市信

呼吸香膠價目

大匣四元小匣二元每打四十二元

總發行所上海四馬路老捕房對門五洲大藥房出售

函購原班回件

寶成元號廣告

曾伯廉肚痛霍亂可嘔藥

專治肚痛瀉痢霍亂及一切大腸之病此藥曾救活多人其止痛除苦之功效爲天下諸藥所不能及服一次可以立止肚痛最重之痢疾不過三服無不病除請記此是無並無金石品中全是草木之質配合美國曾伯廉所製之藥中外各大藥房均有寄售

大瓶一元二角 小瓶五角五分

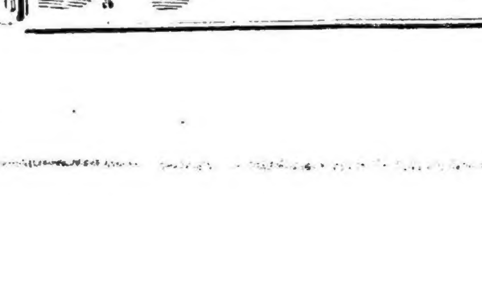

京都萬春堂家藏良藥

止咳消痰 猴棗丹

蘇州新源印刷公司

立除風癬藥

寶和洋行 壳件益記 棧貨抵

新谷拍賣行 禮拜日

瑞和洋行 禮拜二拍賣 不限價公平貨

優等英國來 路木器鐵銀箱 厚織白絨 絨毯異樣 織花堂毯 榮記洋行

木胡桃金木 模好軋你啞克

瑞和洋行 禮拜一拍賣

寶和洋行 禮拜一拍賣 織地花毯來木路器

寶和洋行 公平貨定頭 禮拜一拍賣

外國火酒 禮拜三拍賣

魯意師摩洋行 始創自同治十三年即英一千八百七十四年

開泰洋行 禮拜二拍賣

淨漬貨 禮拜三拍賣

魯意師摩洋行 始創自同治十三年即英一千八百七十四年

禮拜四拍賣

魯意師摩洋行 始創自同治十三年即英一千八百七十四年

元芳洋行 每禮拜四 不限價拍賣定頭

禮拜四拍賣 電汽船

魯意師摩洋行 始創自同治十三年即英一千八百七十四年

請看大跑馬

出售萬國歷史

存摺作廢

奉諭拍賣

貌勝潘安

地亞士洋行

敬啟者本行有小洋紙舊書灘…大鐵屋臺英國…

進口輪船

九月初十日禮拜六 …

出口輪船

九月十一日禮拜日 美最時洋行…北京 神戶…

九月十二日禮拜一 …開往寧波 長江 台州 天津 牛莊 煙台 威海 …

九月十三日禮拜二 …

九月十四日禮拜三 …

九月十五日禮拜四 …

九月十六日禮拜五 …

九月十七日禮拜六 …

九月廿日禮拜二 …

九月廿二日禮拜四 …

九月廿三日禮拜五 …郵船會社

宮門抄

初十日　召見軍機大臣及端方

本館專電

北京電　**粵撫以欵難籌撥加賦派劣紳毛承霖來京運動京官俟允許即實行**（九月初十日發）

○北京電　**那相建議現正清理財政印花稅甚紛擾擬商度部暫緩行**（九月初十日發）

○北京電　**樞臣電各駐使詳偵各國派員監督中國財政之風傳由何而起速電覆**（九月初十日發）

北京電　**電寄聯豫溫宗堯整頓藏務勢在必行達賴如贊助收效自易能否恭順即電奏**（九月初十日發）

○北京電　**樞臣進見戴尚書不多言特詢時建議亦少**（九月初十日發）

東京電　日本因稅制整理之結果制定新規則擬創設國債局關稅局並於門司港設置新海關（九月初十日發）

東京電　駐日美國大使俄布來延君於昨日回東京接使華新美使辭職之報頗驚且日美國歡待日本練習艦隊及實業家頗極懇篤足証美國以誠意交日本（九月初十日發）

東京電　日本布哇兩地間無線電信於西十二月一日將見試驗若該計畫成就凌駕現世界最長距離之無綫電信（九月初十日發）

東京電　撒凡斯哥電稱多數之濟日兩國人參加於開港五十年祭之行列爲美國從來所未有日本舞臺車稱櫻花妃者爲列中最美觀云（九月初十日發）

中外要事

中日英俄四國大員之高下

○聞日本伊藤公爵及俄國度支大臣將於哈爾濱開特別談判解決滿洲各種重要問題而東三省之官場但有預備迎送忙忙碌碌而已英陸軍大將吉貢納將於日內到奉錫制軍已飭交涉司於商品陳列所內預備賓館鋪陳一切務極華麗裝置電燈至數百盞特闢馬路二條錫督猶以爲簡陋與其素持之儉樸主義大相違反

戒煙處議設調查員

○戒烟處王大臣前因調驗江西糧道錫恩種種出醜除奏參外特開會議咸以外省對於禁烟一事不免視爲兒戲不然監司大員何至行同小醜喪廉寡恥至於斯極查禁煙政令屢奉諭旨各省督撫從嚴認眞辦理仍是一紙空談毫無實際若長此不變民間更難禁止不惟十年必致逾限將百年亦無效果爰議設調查員數十人用偵探學生派往各省調查一切情形如京外各官無論大小查有形跡可疑之人大員則提京調驗餘則着各該省督撫認眞調驗即各衙門局所凡有聘請之幕賓西席等一概不准再用素有煙癖之人如京外地面猶有私開烟館等弊即將該地方官嚴處聞此事業已議決十月間即當實行云

貴冑學堂畢業等第

○陸軍貴冑學堂第一班學生於光緒三十四年二月經部奏請將貴冑學堂增加課程縮短期限以第二期學課分加於第二第三兩年之內將前定五年畢業年限改爲三年畢業並聲明考試平均分數在十五分以上者列爲上等十一分以上者列爲中等現考試各學生成績計考列上等七十名　陳昌毅　成全　魁瀛　光泰　郭則溓　常貴　張璥　貴筠　松生　劉朝望　文厚　劉祖蔭　陳細　榮華　克興額　成蔭　希敬　富克錦　毓麟　毓莊　徐傳元　豐申　李晉祥　徐迪祥　錢承懋　恩厚　吳保鍇　鄒迺鑑　寶文　世綱　蔭佑　常麟　厚良　熙昌　繼質　麟鈺　長纘　榮良　崇勳　頤慶　志清　國源　顧思範　慶格　玉輝　玉崑　齊敏　胡同林　銅鋥　栢崑　忠旭　毓綸　松耆　濟昌　麟淮　謙順　盛格　衛獻玟　錫泉　恒緒　文林　福蔭　祥懋　溥經　繼馥　世昌　立賢　連通　鍾麟　存昌　中等二十六名　恒埒　龔齊坊　奉純　志庚　麟濟　樂欽　煜貴　尙久恩　姜兆璜　德玉　德通　賢麟　善鐸　錫明　耆年　溥琳　溥露　璧瑜　恒寅　松年　毓遴　毓英　麟昭　承啟　光瀛　良豫　又考列中等者原有二十七名其中績良一名因赴保定軍隊學堂見習時不守軍人本分違犯學規由該堂稟經陸軍部照章扣除

度支部籌撥海軍經費辦法（續）

計認籌海軍開辦常年兩項經費數目如下　度支部認籌開辦經費規銀九百萬兩　自宣統二年起至宣統七年止分年撥付　直隸省認籌開辦經費銀一百二十萬兩常年經費銀二十萬兩　據直隸總督電覆開辦經費分四年酌撥除海圻海容海籌海琛飛鷹通濟六船常年薪費照當案支放外再歲認常年經費銀二十萬兩以上兩項皆係勉力籌認倘無指定的款奏准後當設法騰挪移緩就急分別按月籌解　奉天吉林黑龍江三省共認籌常年經費銀十萬兩　據東三省總督電覆擬在各欵內竭力節省勻湊奉省認籌銀六萬兩吉省三萬兩江省一萬兩合成十萬兩不拘何款項下勻撥每年儘數湊足解部其開辦經費實在限於財力仍請免籌　江蘇省認籌開辦經費銀一百二十萬兩常年經費銀二十萬兩　據兩江總督江蘇巡撫電覆開辦經費寗蘇分認四年籌解常年經費寗蘇分認按季籌解至調用南洋雷炮各艦仍請原奏由南洋支撥蘇省財政困難已極惟有隨時設法騰挪湊解　廣東省認籌開辦經費銀一百二十萬兩常年經費銀二十萬兩　先據兩廣總督電覆每年籌開辦經費銀廿五萬兩四年共一百萬兩常年經費銀十萬兩又據電稱承海軍大臣到粵面囑設法寬籌擬改認開辦經費每年銀三十萬兩四年共銀一百二十萬兩常年經費銀二十萬兩自本年起按年籌解　湖北省認籌開辦經費銀八十萬兩常年經費銀十萬兩　據湖廣總督電覆認籌開辦經費分四年籌撥當就司關各庫隨時騰挪並已奏明自宣統二年起分批籌解　浙江省認籌開辦經費銀一百萬兩常年經費銀十五萬兩　據浙江巡撫電覆認籌開辦經費自宣統二年起分四年勻撥常年經費按年協解　山東省認籌開辦經費八十萬兩常年經費銀十五萬兩　據山東巡撫電覆擬歲撥銀二十萬兩充開辦經費就各庫局內除京協各款外斟酌輕重緩急權爲湊解其常年經費在藩運兩庫及膠關常稅項下分撥按年籌解　福建省認籌開辦經費八十萬兩常年經費銀五萬兩　據閩督電覆認定開辦經費係於萬分支絀之餘爲移緩就急之計四年勻解又據電稱恐難如期曾與海軍大臣面商請稍寬期限分年勻解又據電稱承海軍大臣電囑另籌數萬作爲常年經費閩本瘠區已苦羅掘茲勉遵另籌五萬兩爲常年經費　四川認籌開辦經費銀八十萬兩常年經費銀十萬兩　據四川總督電覆自明年起認籌開辦經費銀八十萬兩常年經費銀每年十萬兩至認籌各款現在倉卒應命並無的欵可指祇好移緩就急設法騰挪　河南省認籌開辦經費銀六十四萬兩常年經費銀八萬兩　據河南巡撫電覆認籌開辦經費分作四年解清常年經費按年解清撥於耗羨稅契鹽金鹽斤加價項下籌解　山西省認籌開辦經費六十萬兩常年經費銀五萬兩　據山西巡撫電覆認籌開辦經費分四年勻解連常年經費統由司道酌撥限於財力無可再加　江西省認籌開辦經費銀五十六萬兩常年經費銀十萬兩　據江西巡撫電覆開辦經費每年解銀十四萬兩常年經費銀十萬兩此項的款如何騰挪惟有將新舊政需用之欵分別先後裁停以資湊濟　廣西省認籌開辦經費銀五十萬兩常年經費銀六萬兩　據廣西巡撫電覆認籌開辦經費分四年勻解常年經費銀按年解撥隨時設法騰挪依期解足　安徽省認籌開辦經費銀四十八萬兩常年經費銀八萬兩　據安徽巡撫電覆擬認開辦經費每歲銀十二萬兩常年經費每歲八萬兩飭由藩司及皖南北兩關按年分認措解　陝西省認籌開辦經費銀四十萬兩常年經費銀二萬兩　先據陝西巡撫電覆認籌開辦經費銀二十萬兩分四年勻解常年經費銀二萬兩按年解撥又據電稱如能寬假年限擬認籌開辦經費銀四十萬兩分作八年解清其常年經費仍每年認籌銀二萬兩　湖南省認籌開辦經費銀三十萬兩常年經費四萬兩　據湖南巡撫電覆歲認開辦經費九萬兩暫指藩庫裁兵節餉銀二萬兩糧庫南漕銀二萬兩長沙關稅銀五萬兩常年經費擬歲認銀四萬兩在裁兵節餉及鹽金項下籌解長沙關稅經部電明該關開關經費尚未歸清令設法另行籌措尚未電覆

張文襄死後之紀念

○自張文襄薨逝後軍機大臣每日會議時有爲難之處無不追念文襄近惟那中堂遇事尚能果斷諸事輒取決焉九月初一日那中堂及慶邸鹿中堂忽同時請假是日到樞辦事者惟世中堂及新入樞之戴少懷尚書世素以忠厚稱而無斷制戴係新到一切事尚未着手故是日緊要事件皆歸攝政王親手辦理因之攝政王又追念文襄謂　孝欽顯皇后遺命師事張文襄眞有知人之明也自張死後　朝廷不免乏才之感云至起用袁項城之議攝政王仍有不贊成之意謂須稟請　隆裕皇太后方能定議

袁項城之見幾

○那相國暨直督端午帥前後屢次密保起用項城樞府諸公亦屢電示意促其晉京致北洋道由中素爲項城所賞拔者聞之皆色飛眉舞以爲項城起用在即必當不日來京多有赴豫迎接者刻已陸續還津據云項城已決計不出緣大局之危險不堪設想縱不恥爲下車之馮婦終亦於事無濟且探得外洋有一極驚心動魄可哭可慟之消息爲西歷明年二月間即華歷明年正月上旬列強將在荷蘭京城開秘密大會於中國大有不利譬之於病中國大局已入膏肓雖和緩無能爲力而夢夢者不察必歸罪於末次投劑者之誤故無論如何項城決不肯再行出山云又項城本有赴京親弔張文襄之議因此亦作罷論

河南雙保証

五洲大藥房主人台鑒敬者上月所購貴藥房之自來血服之惟一禮拜果然其病見輕大半精神倍加眞可謂絕世無雙之品今又閱報見有貴藥房所造之月月紅功效極大特寄郵票四元祈貴藥房主人即將自來血月月紅各一瓶寄來除郵費外餘作藥價專此佈聞　順請　籌安　桂月初四日　弟俊華樓頓首　掛號許州R二千七百八十號河南許州南大街緘

五洲大藥房主人台鑒敬者近因友人之病屢經本處醫生調治均不見效惟購貴藥房之自來血服之大見功效精神較前加倍臉色由黃轉紅起死回生絕世無雙誠不虛矣刻下藥已將盡病未全愈今又寄上郵票二元三角祈貴藥房再將自來血寄來一瓶除郵費外餘充藥費可也專此佈達即請　籌安　小桂月初十弟王金章具　掛號郵局許州R二千八百五十號自河南許州官立高等小學堂緘

價目大瓶二元每打念元　小瓶一元二角每打十二元　遠埠函購原班回件

上海四馬路老捕房對門五洲大藥房照登7618

陝西商南縣臧大令謝函

逕啟者鄙人以用心過度常患咯血精力久不復元前購貴藥房日光鐵丸服後精力倍增亦未復發日來籌辦憲政第二年之預備公牘旁午尚不為勞此皆鐵丸之功也因感書此鳴謝請入保証用告同胞 此頌 時祉 臧瑜頓首 十月初十日

上海三馬路 中法大藥房錄登

笑林報今日隨報附送海上名妓鷗波小樹小照不加分文

是良醫也

新到東洋最新牛痘苗發售

東京角介痘苗經理處 上海河南路老巡捕房北首 東亞公司書藥局

商辦新劇場大戲園催繳第二期股款廣告

蘇州租界日商品陳列館福引券捷報

拜謝枕山廬靈丹壽世

上海枕山廬之立止肝胃氣痛藥乃相國遺方

大瓶雙料

壯陽生精 益髓補腎 寒谷春生酒

此酒此丹 有年適無嗣 年輕陽痿 煙人精寒 癆傷體弱 服此扶陽種子 左券可待矣

崔氏瓣香廬總發行所崔製消痰半夏各省經理處

檀香山致和堂 安慶中英藥房 山東普太和成 杭州光明齋 河南茹古山房 蘇州新源公司 徽州同德仁 屯溪石翼農 宜興華祥恒記 安慶南洋藥房 開封普太和堂 鎮江五洲藥房 漢口萬盛錩莊

江西羅洪泰 山東同興義 紹興大元堂 開封雲桂芳 江西同仁堂 湖州祥源醬號 南京五洲藥房 紹興德茂典當 開封晉陽豫號 天津中英藥房 宜昌華西藥房 常州履泰號 紹興華安公司

紹興華英藥房 安慶華英藥房 山西中西藥房 雲南萬來祥號 南京大英藥房 常州英大藥房 清江中西藥房 袁花豫亨綢莊 山東汲新學社 廣東賴傑記號 山東日盛德號 江西黃慶仁號 陝西中法藥房

蘇州新聞報館 寧波其香烟號 湖北鄧益泰 嘉興安吉衣莊 開封茹古山房 蘇州洪順號 安慶天元祥號 硤石人和綢莊

假冒僞藥 酬謝 上海 新橋 崔氏瓣香廬 啟

新開同春茶園四喜名班

羣仙茶園日戲禮拜正廳洋一角

羣仙茶園

重排新添異樣佈景彩片新戲

張汶祥刺馬

頭本 式本 三本

丹桂茶園

夏德仙

新舞臺廣告

妻作妾妾作妻

大男孝子惡 淫娃泣 節婦 笑

重慶戲園

丕風三打孟良

重杏 台元 分和 別番

商辦新舞臺

趙文連 小連生 夏月潤 夏月珊 夜來香 劉培山

捉拿康八 七壽燈

丹桂茶園

張鑫培

姑蘇新開會仙茶園

特請京津山陝姑蘇超等文武坤角

花四寶 明月英

賽呂布 王雅琴 賽秀華 小金童 小月樵 左碧云

新開同春茶園

教請中外南北馳名真正道地清客串

舉世無倫

客 串 管

空城計 戲迷傳 李陵碑 戲迷傳 洪羊洞 戲迷傳

海上名宇 滬逸士 筆別號

大力士演技助賑

英大著名力士最末士依夫倫

開行時用力遏阻汽車

且依君能于

一日禮拜二句鐘假張園

安塏第一賣分文不取

君仲餘 韓秉謙

每位售洋一元悉充宜荊水災

張園

非洲樹皮丸

每瓶一元每打十五元上海大馬路五洲大藥房發售

光華照相 子彈 陳列所 物品

大清宣統元年九月十一日

新聞報第二張

SIN WAN PAO, LTD., 19, HANKOW ROAD

本館開設上海英租界三馬路即漢口路十九號門牌

西歷一千九百九年十月廿四號

奇方濟世○咳嗽請試○普天之下○獨一無雙凡有醫藥不愈之症○立能止咳化痰○效若仙丹○患者注意○卅係最靈最效神藥○幸勿觀望自誤○倘蒙購服○請速購服○勿假冒

咳嗽痰多 氣急哮喘 試驗養津玉液膏 真靈

凡購此藥必須認明崔氏瓣香盧藥室附近假冒格外留意附送奇藥包治虛弱神妙莫測比衆不同

參茸 參朮 海狗腎汁培元 廣嗣金丹

瓣香盧 上海 根德里內 瓣香盧 所啓

凡購御方半夏元福幼丹等須認明上海老垃圾橋南首洪德里頭南藥局發兌匣口有本醫員小影封口方眞

御方功效

牛夏元 福幼丹

上海 洪德里 頭南　南京 岱山 福建 城南　杭州　漢口　盛澤　常熟　藥局

崔氏瓣香盧藥室崔製始創消痰的眞半夏附近假冒僞藥欺人須認明根德里內方是的眞

始創 眞正 瓣香盧 崔製 半夏

所啓 瓣香盧 分售處 上海 新橋 根德里 崔氏瓣香盧總發行

沈製 生髮膠 包出頭髮

本主人專門包治頭面部六種藥 鐘面散 生髮膠 咬髮癬 頭痛 目疾耳聾包治包愈如或不靈加倍受罰決罪爲憑

外交報重定體例大爲改良

諜得利在洋涇浜唱戲 比衆不同

諜得利總公司啓

敢薦門人

徐子荃門人 知內科外科幼科女科脈學 英大馬路集益里總弄南口第一家

謹同謝

萬國九州第一靈驗耳聾聖品

京都大藥房○耳聾痼疾○百年病○服此立聽○不靈送洋

○上海二馬路西鼎新里石庫門內京都天寶堂發兌

各埠新聞

吉林日報改移長春出版　○吉林省垣發行之吉林日報自發起吉會路事奉旨諭令停版後初擬改名吉林時報於中秋後出版仍就原處發行嗣因當道經費迄未籌定的款發起諸君遂擬中止旋聞長春道某觀察以吉省一切行政不可無報紙以爲機關擬即酌籌官款以扶助其成立已向該報館提定改名爲吉長日報移于長春發行其所有印刷一部分機器鉛字一由該報館運赴長春定於九月望後出報

洋商與油池之交涉　○福建興化府涵江地方因美商亞細亞油公在彼購地築造油池府中紳商學界聯名稟控以興泉永道漳州涵江非通商口岸外人無建築貿易之權況洋油池一遇民居危險尤甚云云道批飭府勒縣查究令其停工惟該府縣不肯實行阻止聞興化紳士擬赴省稟控於各大憲請爲嚴重交涉以杜後患

地方自治所成立　○福州閩縣侯官兩首縣地方寥闊人烟稠密但地土磽瘠貧民居多近日閩侯兩邑宰已稟明上憲設立地方自治所閩縣所長爲太史鄭錫光侯官所長爲部郎郭兆昌所擬辦法聞先從整頓地方生計入手云

南洋勸業會最近之籌備　○南洋勸業會正會長張制軍以會期孔迫安徽各屬物產會進行尚覺遲緩特電致安徽藩司沈方伯勸令道童觀察轉飭各屬趕辦成立以免誤期并以安慶物產會爲皖省各屬之模範又專電安慶府詰問籌辦情形皖省物產會經此番催促當可不再因循矣

又勸業會場機械館內陳賽品陳賽中國內地製造機器之廠甚少惟上海朱子堯君所辦之新廠能自造各種機械事務所陳道特函請該廠或造機械或造模型以備機械館之陳賽而開內地製造機械之風氣想朱君熱心工藝必願廣爲籌備也

又鎮江物產會已經開會日期而金壇丹陽兩縣尚無動靜陶科長寄南本擬親往督催茲因將赴皖鄂調查出品協會不獲分身特函致學太守轉請鎮江商會余總理立三代往壇陽兩縣催促出品余君兼任物產會主任幹事又係商界代表此行當有成效也

又宜荆陶器係出品大宗陶賓南君特往調查該處窰業均已預備就緒內如瑞泰茂吳瀚記吳德盛等號均訂鑄新式壺瓶及精美花盆爲爭勝地步鄉間丁山地方窰業最盛由葛逸雲君担認出品將來出品之數當可與醴陵景德兩處瓷器並稱特色

●●●●●●●●●●

江浦縣之暗殺案　○江浦縣稿案家丁朱某日前在署內被人暗殺該家丁所住之處與縣令簽押房毗連事在深夜毫無人知翌日清晨本署等見血漬滿地窺其蹤跡直至該家丁房內入視則該家丁之頭已不知所在渾身皆血驟然遭此慘劇駭異常即傳訊本署人等均不知情現已派捕四出緝兇獲兇辦

水師學堂之請願　○南洋海軍學堂即從前水師學堂改名已創立今已歷三次畢業其應充兵艦及班甲當差者非少大半皆自謀衣食學生所用茲由該堂頭班學生陳某以現在舉辦海軍需才孔亟特條陳辦法稟求江督考驗咨送海軍處存記錄用冀圖報効

●●●●●●●●●●

川粵漢路局仍併爲一　○鄂省川漢粵漢路局原合設於武昌中棧嗣因前督辦大臣張屯商該兩路各歸各辦請即劃分界限當將粵漢路局移設丁棧現陳制軍以該兩路均歸郵傳部接辦事既併歸一處主持自無庸分設兩局特札飭該局司道迅將川粵漢兩路局仍行查照成案併設甲棧以期呼應靈通其騰出之丁棧則留爲招待過往欽命大員之用飭由江夏縣選派勇丁看守

建議提倡房租補助賑欵　○湖北今夏水災過重秋後荆襄兩河又復泛漲淹出之田復被流浸又須散放急賑以資災民存活現鄂省據勘災委員稟報各屬災民不下三四百萬人非有的款數百萬不足辦賑雖經由官錢局添造鈔票二十萬終恐難以接濟特委知縣張彥陞金崇岡朋精等來漢會同夏口廳馮司馬會審委員吳直刺於日昨至漢口商會由總協理邀集各商公議籌賑事宜而各商咸以本年市況清淡目睹屢次集捐竟無一人慷慨認捐鉅欵夏口廳馮司馬睹此情形知難勸辦特建議擬提倡各舖戶租金一月由住戶將官領摺收條交與房主如房主願邀獎敘則彙集總數獎以官階不願者准其售與他人彙集請獎或由籌賑局爲之代售亦可似此辦法可得欵三四萬元在房主有產之人暫借一月之租無所損失而災民得此鉅欵即可救活百數十萬生靈聞官商贊成此議者頗多惟詳細章程尚未擬妥

農務會規定總協理　○湖北農務總會開辦在即刻由入會各員在教育會投票選定甫觀察祉徵爲總協理程君焌南爲協理移由勸業道備案報部矣

申禁學生干預政事　○鄂督據湖南新田縣留日高等女子大學女生王英才由郵稟控該縣舉辦新政種種腐敗委應懇飭查究整頓以甫懲政等情陳制軍當以學生禁止干預政事洪經奉諭通飭遵行在案該生等既屬女子尤宜遵守定章冒昧呈瀆殊屬不合惟所稱該縣所辦新政種種腐敗委係情形如果屬實亦與憲政前途有關應即查究特批由南布政司即飭永州府詳細查明稟復核辦一面札飭南北兩學司再行通飭各學堂示知男女各生等嗣後一律嚴禁干預政事以符定章

三怡破產擬償之彩票出現　○漢口三怡錢莊倒塌中外官商鉅欵產業不足抵償經漢口商會稟准將其家藏金珠珍飾衣服編爲彩票變價擬償票額共六萬張照湖北簽捐票兌彩其票名曰公益彩票每張售銀兩元並不分條現已印齊分發各埠銷售矣

籌解海軍經費　○贛省認定海軍經費一節已紀前報現接度支部復電核准並催令將第一年認定之十四萬兩迅速解部以濟要需馮撫准電已札藩司籌解矣

批查丁胥威逼人命　○蕪湖大關門丁朱學儒擅作威福遇事把持前因該關工巡張富與該關皂隸程榮有嫌賄朱措詞出票拘辦以圖洩忿朱竟于稅員王大令前將程所呈公件求疵尋瑕致大令迭出硃票提程擬辦適程臥病在床聞之恇懼交集逾日而殞程妻馮氏乃泣訴于道轅懇求昭雪鄒季章觀察以詞出一面本難盡信惟控關丁胥串詐虛實均應澈究已批仰大江口稅務委員王令按照所稟各節確切查明據實稟復以憑核辦

上新舞臺同人設立
海協濟公社戒煙丸
本社遵照林文忠公奏請頒行原方精選上品藥料虔心配製分發……

顧全卿被張雲亭誣噬情形由
予向東提籃橋左近開設晉豐米店二十餘載……

嘉綸綢緞局遷移廣告
九月十二先行交易擇吉開張
敝號自開設以來……

漢口商務總會勸購公益彩票廣告
啟者漢口三鎮自去冬同時劫燬……
頭彩 值洋八千元　二彩 值洋二萬元　三彩 值洋三千元　四彩 值洋一千五百元　五彩 值洋一千元　六彩 合洋五千元　七彩 合洋四千五百元　八彩 值洋一千元　九彩 合洋三千元　十彩 合洋七千八百元　十一彩 合洋三千元　十二彩 合洋一萬二千元
一千元 二彩 合洋一千六百元 三彩 合洋一千二百元 四彩 合洋一千二百元 五彩 合洋六百元
乙6409

上虞羅氏修譜廣告
啟者我始祖元善公南宋時由慈谿遷居上虞北鄉……備冊後局以便登錄特此佈告
通信處 上海交通……

源大當內源源衣莊聲明
本莊出售各當滿貨十有餘年所有滿當衣貨……

牛肉汁上市
本藥房向外洋定購之地球老牌牛肉汁刻已到埠此汁為補藥中之上上品蓋人身血肉之虧以血肉補之實勝樹皮草根萬萬……每瓶售洋一元五角另有……上海……大藥房謹啟

毒門聖手 患花柳毒速看
余不幸誤入青樓致毒氣下身……

治白濁血淋刺痛真當止
余患淋濁之症已二月有餘……

廣東彭壽堂聲明假冒
真一分時止血止痛玉樹神油
本堂秘製玉樹神油其奏效之神速……

包愈肝胃氣痛散
此散專治肝胃氣痛……

洋棧住宅招租
五馬路東首……

上海四馬路五洲大藥房老球牌牛肉汁頭莊已到
本大藥房……

拔毒止痒 癩疥瘡藥
此藥專治……

道失提單
茲有……

廣嗣妙品 培元種子丹
此丹……

新開興盛旅館
本館開設在十六舖……

風濕風癱 走馬胎膏
專治……

懷德堂包醫外料毒症
比業不同○別有奇效
包醫小便腫爛白濁橫痃
……

活命之寶
立止痢疾藥
痢疾……立止痢疾丸……救活之人已經無數……赤白痢疾……之症連服三瓶亦無不愈……翁氏枕山廬

五洲大藥房新到香水精廉價發售
此香水……

目疾第一 熊胆眼丸
此丸……

眼疾無憂 瞽目重明奇方
人有眼疾……

廣告
本……

吉屋招租
……

找尋學徒
……

MALTHOID
毛魯台鋪地漆布
每方碼英洋一元
此種漆布乃灰色無論木質地板或三合土所做之地板均易鋪放極耐用如欲知用法及其樣子者請函至中國總經理廣東路第五號怡德洋行可也

高德洋行

新家而矣……本行主人啟

老牌牛汁已到

法國……

捲烟機器出售
……

三日 癩疥瘡藥
……

伊穩治小兒衛生糖麥粉
飛龍牌

小兒病人及年老者服此糖麥粉為最合宜目今世上可補劑中之藥無有逾於此者其粉能使身體強壯氣血充足兼能代作乳汁服食實不愧為衛生之妙品也請君不信請嘗試之各處大藥房均有寄售

尋人
……

遺失據
……

上海郵政總局截止收信限

寄往何處	交由	本日	截止收信時限
崇明 劉河 堡鎮	船	每日	上午八點鐘
寶山 [illegible] 波	車	又	上午七點半
太倉 蘇州 嘉定 南翔 無錫 崑山 常州 鎮江	火車	又	上午七點半
安亭 [illegible] 定	火車	又	上午七點半
朱家角 白鶴江 青浦 閘	小輪	又	上午九點半
嘉興 平湖 乍浦	民船	又	上午九點半
江灣 [illegible] 山	火車	又	又
閔行 南橋	小輪	又	上午十一點
泗涇 七寶	民船	又	又
大場	專差	又	又
平湖	小輪	又	下午一點鐘
川沙 南匯	民船	又	下午二點半
大團	[illegible]		
海門	小輪	又	上午五點鐘
周浦	專差	又	上午十二點
寧波	輪船	又	下午三點半
松江 楓涇 朱家角	小輪	又	上午八點鐘
杭州 嘉興 石門 塘棲	小輪	又	又
蘇州 杭州 嘉興 湖州	小火輪	又	上午四點鐘
南翔 黃渡 安亭 崑山	火車	又	上午十一點四五分 下午七點鐘
蘇州 無錫 常州 鎮江	又	又	又
鎮江 南京	又	又	上午七點鐘
杭州 鎮江	又		上午十一點五分
南京	又		下午二點四五分
有更改之單 八月十一日			
青島	公司		早十點鐘
歐洲	公司	九月十二日	早十一點半
日本	公司		晚刻八點半
天津 廣東	招商		晚刻九點鐘
香港	[illegible]		又
天津	[illegible]		又
烟台 牛莊	[illegible]		又
威海衛 烟台 天津	[illegible]		下午二點鐘
威海衛 烟台	[illegible]		又

●禮拜日上午十一點下午三點半鐘止
●掛號信件應於所限時刻前一點鐘
●若有信件遲延所寄遲可即來函本局……

詳請遣委砲營督隊官 ○安徽督練公所總辦居觀察據砲營督隊官孔繁林稟稱本年五月間因丁外艱請假兩月回籍料理喪事嗣七月底由籍赴皖擬即回營銷假詎料一路風熱感冒兼受暑毒以致成搶全身忽起忽沒坐臥不安殊非一時痊可之症懇賞長假俾得調養等情當查該督隊官病難速痊似應准如所請以示體恤惟炮營甫經成立事務殷繁所遺督隊一差未便久懸特詳請院撫遴委妥員以專責成

關役舞弊累及權員 ○蕪湖關役於日前賣放貨船一艘爲下游查覺送請大關稅務處科罰專爲關道所知以爲各船員章應元强錫疇兩二尹疎忽所致遂將該二員司詳藩委以吳持秀二尹婁年玉參軍接辦並已札飭到差

禀查巡檢把持兩缺之實情 ○皖南徽州府歙縣附張瓊等以街口巡檢把持㕔規具稟撫轅請爲查辦朱中丞當查該生等請提街口巡檢衙門各種陋規興辦學務自是就地籌款之法而該巡檢竟欲把持一切致拂羣情殊屬不明事理現正當清理財政爲籌定行政經費之預備無論大小文武各衙署規費均應和盤托出何得仍沿積習隱匿不報自取愆尤該巡檢衙門收費簿據既據粘呈諒非憑空臆測亟應查究已批仰布政司轉飭歙縣按照所控各節據實查明稟復核辦

考送軍官學堂學生 ○淸江函示軍諮處續招軍官學堂二班學生通咨各省考選陸軍畢業人員送京肄業江北應選十二員經十三協兵備處示期於初五日在督練公所考試以定去取

護理參將 ○江北提標淮安城守營參將張邦才因病於九月初二日出缺所遺篆務經王提憲札委該營中軍張守備暫行護理以專責成一面咨報兩江督院查照

韓皖需鹽 ○兩淮運台吳都轉准江西督銷局來電以介鹽無多轉瞬菜市脫擋堪虞請催商迅速趕運等因正在核辦間又准皖岸督銷局來咨以桐城分銷存鹽告罄若無大批鹽到民有淡食之虞請將癸春簽派桐城各票迅速催商訂運星夜趲程上駛以濟岸銷

鎭郡物產會開幕定期 ○鎭郡物產會於初八日開職員特別會當經于立三君等涖會議決於十月初一日開幕每客收游資銅元四枚稟請監督承太守屆時飭警察局派巡士數名來會照料並照會各屬出品所所長爲物產評議員

鎭郡擬辦水上警察 ○鎭郡警察總局提調饒子敬別駕以本城警察逐漸推廣地方賴以安靖惟鎭埠係往來運河上下長江之要道帆檣雲集難保無匪船混雜其中若非開辦水上警察仍恐匪徒不能絕跡爰稟請督辦劉觀察轉飭新勝水師營管帶徐寶山都戎派撥舢板數艘專在沿江一帶往來梭巡以輔陸路警察所不及所需經費請酌撥公款接濟未知能邀允許否也

禁烟注意子種 ○餘姚縣湯晉清大令涖任以來對於禁種罌粟頗覺認眞茲於上月二十二日會同禁烟分所總董邵君予任副董蔣君月鐘調查員前往宏昌書記張君伯棠等輕輿減從親詣東鄉□□等處實爲勸導並分送簡明告示及禁烟分所白話實告俾使家喻戶曉以絕根株且查出私藏種籽等不少當衆焚燬於廿七日回署後特給諭坡鄉公正紳董代收罌粟子種如確是願自繳案核給獎牌一塊以示鼓勵云云

牙帖改歸勸業道委查 ○浙省各屬牙行向例每年由臬司派委各員分赴各屬查驗有無印帖亦調劑貧員之一端今年省城既設勸業道衙門凡於商業事件理宜由勸業道主持一切現李廉訪擬將派委查帖一層嗣後請由勸業道札委調查以一事權

札委建築陸軍操場 ○浙省新軍營自溫處台三府續徵來省後混成協始行告成現聞撫憲因陸軍打靶場亟須建築以備營軍操練之用已札委知縣汪遠嘉估工建築其一切需用經費俱向籌餉局撥給

教獎照准抽捐 ○嘉興府英太守前因嘉秀二縣教養生□請照准抽捐以補學堂嬰堂經費稟經轉稟省憲奉批嬰堂爲地方善舉學堂係培植人材均關要政該縣等因籌欵爲難每畝加收二十文分資補助是否可行仰布政司核明議復飭遵等因現已奉藩憲札知查核所議以本地善舉之需充作本地教養之用且與公家正稅無涉自可照准(中略)除詳覆撫憲並批示外合行札飭札府即行轉飭嘉秀二縣遵照辦理

教員陶會請究學生 ○湖郡中學堂全體學生不服教員分發停課抵制之傳單佈告全府學校本月初五日國文教員李恢伯君假勸學所開會提議此事請將爲首之學生查明究革一面決計告辭乃全體中均不肯指出爲首之人至今風潮未息云

停止站崗巡查 ○湖州菱湖鎭警察將原有之閘防改編以謝管帶爲巡官於七月內稟報成立已紀本報嗣奉巡警道批查該鎭所設巡警腐敗已極調巡官又非警察畢業人員豈能敷衍從事仰候揀員更委以重警務等因歸安縣吳大令當即照會該巡官預備交代所有逐日站崗及巡查於本月初一日停止一俟省委之巡官到日再行定章開辦

委員坐提房捐 ○烏程縣王孟雲大令欠解本年房捐自八月分止約計洋四百餘元迭經由司行催未解茲奉顧方伯札委府經歷張家樹來湖坐守催提王令萬分焦灼已籌欵湊解稟請銷委矣

定海武員之更動 ○定海護理鎭篆之張丹庭中衡業已奉文調署嘉年協台遺缺本擬以石浦營都司朱爾康接任因部駁不准現經提臺札委定標右營游擊張從昌升署遺缺委該營守備趙廷燦升署

縣令邀議要公 ○奉化縣魏大令下車後即柬邀各紳於九月初四日至明倫堂提議要公茲將議決各件開列於下 一官立中學堂自明年上學期爲始改爲官立中等實業預科學堂農科由董事公推楊紳占隆爲監督周紳伯年爲會計 一官立高等小學堂由董事公推周紳鳳祺爲堂長周紳日宣爲會計 一孝廉方正公舉邑貢生前署武康學施水學教諭嚴紳翼鑾擬即詳保 一巡警總局正董公舉生員日本警務學校畢業生周紳駿彥接辦

糧道病假 ○蘇糧道恩觀察□偶患肝胃氣痛坐臥不安雖經延醫診治尚未全愈特於本月初八日至撫署請假十天以便安心調養

自治公報出版 ○蘇省自治籌備處前擬刊發公報訂定章程並經各科員分別担任編輯等情已記本報茲悉該報已於日前出版凡關於自治文牘及一切章程等無不詳載每冊收回紙工洋六分業已札發各縣暨所屬自治公所分別籌閱以開風氣而資進行

第二十二次調驗員州府 ○蘇省禁烟公所第二十二次調驗官員同知李寵晁直州判尙龍文府經沈乃楫鄔先蔭陽湖訓導馮汝舍丹陽典史楊振奉寳南場司巡檢徐光溥金山衛城司巡檢熊萬江分太差遣巡檢劉桐等九員均已查驗三天期滿未見烟癮發現於初八日出所已由各員之同鄉官出結並由檢察官加結呈送

火藥局什長獎贈金牌 ○松江火藥局於六月廿二日因熱度過高致無烟藥忽然炸裂幸什長嚴少林在內奮不顧身立將炸裂之藥搶出棄於河中始慶無事後經提臺劉軍門知府戚太守以嚴功其偉詳請獎勵其駐局委員督率有方亦應一併獎敘現本郡熱心公益之錢佩弦張石泉兩茂才念嚴當時奮不顧身致受重傷故糾集同志十餘人贈以金牌爲捍患忘身者勸刻已擬就稟詞連同金牌送請戚升淮太守當面發給以示優異

誣良爲盜 ○華亭葉榭八圖地方昨有上海開往西鄉唐和尙之裝窰空船因撞破該處鄉民魚網致起衝突而鄉民將唐之鐵錨藏起以爲抵補修網之資詎唐即至閔行向駐防兵輪朦報盜劫鐵錨請派兵搜拏故由該輪中路隊官閻長義派兵數十名携帶快鎗飭唐指提詎至該處即按家查抄於所藏鐵錨家誣拏蔣吉生蔣金生沈得興張鶴林張小弟五人並搜出棉花十包白米一石五斗作爲盜贓一併押解府署經松江府分別研訊知係冤誣判唐交華亭縣收押蔣等五人一併開釋花米亦命領回

軍門回轅 ○江南提臺劉軍門於上月念二出巡剋因松郡物產會開幕於初七傍晚返轅

訊誌密訊游勇之供詞 ○華亭張步青明府日前訪拏之不法游勇孫玉林及其同伴戴栢生到案密訊各情已誌本報茲悉是晚研訊時孫即供出同黨陳得勝俞傳喜兩人尙有土少俗亦係會中人因彼此挾嫌故投遞匿名信函希圖陷害大令當即飭差飛簽馳拿詎若輩見孫戴拿獲後已分投遠颺致無所獲現仍勒限嚴緝務獲擬辦

各國新聞

○初九日倫敦電云日斯巴尼亞新內閣業經成立以改進黨人毛列君爲首相

○初九日倫敦電云現有接到丹國探極人拉斯摩生君來電者據稱曾經查問隨同科克博士往探北極之愛斯基摩斯人已證明科克博士所言之確實 按拉斯摩生君昔年曾隨伊力克斯君往探北極一九零七年曾用雪車渡司米斯什悉德至伊來斯擬牙勸欲詳細調查北冰洋兩圖畫島一九零八年始回丹麥嗣後隨時預備再往探極伊力克斯君於一九零七年渡北冰洋時業已殞命

英國外務大臣之言論 ○初九日倫敦電云英國外務大臣格來君於斐智地方演說舉曾外國人民對於將來大局之言論尙能滿意又謂波斯與包爾幹之事已與歐洲太平之局不致爲所牽動實爲前途之佳兆云

德興輪船開進 ○初九日香港電云德興輪船開進於江門附近之北海地方

俄國添造新式軍艦 ○現聞與京消息俄政府決意將要塞炮台大加改良並於各軍港添設大船塢兼造德列諾式戰鬥艦四艘以北海軍成勢今已籌定俄金六萬萬羅卜作充一切經費

南美洲革黨之猖獗 ○據最近紐約消息南美洲尼瓜拉爪國革命黨起事以來聲勢日大其軍隊現已逼近布魯費爾德司地方若就目前而論恐非官兵一時所能平然尼瓜拉爪政府已飭所屬在各處戒嚴矣

(以上譯上海泰晤士報)

前任美總統之政見 ○初九日倫敦電云前任美總統羅斯福君特著論一篇列諸每日電信報內謂英印度之包爾人與土人應能聯合而居一處實爲難得又謂欲民之能和合最妙莫如以平等之權與之也 (譯字林報)

畫史

這一張算不得
什麽你往那個
洞裏瞧進去
奇奇怪怪的景
緻狠多哩。

京都大街齋發兌○治濁靈藥○此丸○一治五淋白濁○一治楊梅結毒○一治下疳橫痃○一治魚口便毒

秘製珍珠琥珀三天包愈白濁丸

下府散○每瓶洋七角○開設上海二馬路中市西鼎新里口

海上始創 貨真不二價

一福春泰記元桂圓號

擇吉八月三十開張

萬源永珠寶玉器劃一第一家

廣東中國積聚興業銀行總分公司代集股廣告

兩廣督部堂准予立案出示曉諭

博山玻璃公司招股彩票

每張分爲二十條 頭彩十二萬元

●上海批發處

請看天福洋行牛奶事

無須疑惑仍照從前一樣銷行倘後再有人阻撓等情請知照本行當即稟本總領事核辦

謹啓者正月間祥美民售本行老牌飛鳥牛奶曾經公堂判罰告知德總領事後請滬道已蒙滬道復函一切照錄於後台閱嗣後各埠貴商勿辦者

啓者閏二月十七日接展來函以義商公利控陸梓林即天福洋行冒牌一案…

蔡道臺復信

有英字爲記先於光緒二十九年正月間經美前總領事古…

四明儒醫王振文住鐵馬路寶順里

濂製戒烟自治丸

朱氏蘭臺局謹啟

英商義記火險公司

分設 寧波 江北岸 杭州 羊垻頭 蘇州 觀前街

上海絹絲公司精製絲綫廣告

一本萬利

盈昃影片公司

福建廈門福元籌捐彩票

九月三十日開彩

今日愈

裕祥當滿衣出售

上海法租界公董局

二十世紀新發明借壽之極便法

我國迷信家有禳星借壽之舉聽術士之愚弄終至毫無實驗總不如西法之借血法確實可據也蓋無論如何强壯之人若破其肌膚流出人體之血三分之一則頓時跌仆不起而西醫則有機可通入强壯無病者之血脉引血於有病者之體中則有病者立能復蘇而强壯無病者立見萎疲漸至不起即時停機生命雖保而疲軟無力雖調養十年尚不能恢復本來此血之有關於生命也可知矣而欲增長壽命當以借血之法最爲足恃而人之有血如樹之有漿若漿絕則樹必枯人若少血則體必瘦弱世人欲求培補體軀之品宜以多血爲正當因人身百體皆賴血以養之也如血足則臟腑完全體形自然活潑血少則臟腑衰弱百病之叢生如肺體少血以養則萎而咳如腦經少血則腦質薄弱而減少知覺思想之功此可試驗者如將手浸入冷水一點鐘之久則皮色變白指尖麻木不知痛癢如心乃血之總滙收發之機關如血少則心經虛而不健偶有驚動則跳盪不安外則四肢無力或浮腫即成陰虧陽盛之患如胃經少血則胃弱而減少消化食物之力故胃口呆而食量漸細偶食生冷不化之物即作悶吞酸輕則飽脹重則疼痛其他如肝胆脾腎大小腸膀胱各部莫不賴血以健强故如不以補血無論何等補養容或有功而決不能治其根吾人若能透明此理專求多血但已病者愈之較他法尤速而未來諸病得血足體强之勢力即難侵害然健壯人之血亦易多得祗能依恃人工之思想與理化學之進步於此二十世紀新發明人造自來血此人造自來血係如人體中之血且較人體中之血濃而且淨得服之者則血自來不到旬日其效即見先則面色紅潤胃口漸開飲食自加繼則體力漸生四肢爽健滋陰生精固腎健陽瘦弱之人頓變爲强壯之體而又有絕對之功力者如婦人服之則補陰理氣血充經調可治痛經冷經白帶白淫子宮寒冷不孕暗產小產血滯經閉或滴漏不止或早或遲肝旺胃呆飽脹腰痠腿軟浮腫覺重唇白面黃肌膚枯瘦咳嗽氣虛夜不安睡咳嗽多痰帶紅時發潮熱口乾舌燥得服旬日諸病自消常服則體軀輕健面色紅潤枯瘦之體頓變爲肥壯之軀又如老年人血氣已衰者服之血氣漸足精神日好胃口日開步履輕健夜寐能安心不煩悶神經清爽連服數旬則眼花不花耳聾不聾面起皺紋者則漸滋潤身體枯瘦者則肥壯牛力鬚髮皆白者則漸反黑色此品之確能返老還童實非虛言是以華人之向來迷信之借壽法遠不及西人之借血法信而有徵是則謂人造自來血即爲新發明借壽之極便法也又誰曰不宜

價目小瓶一元二角大瓶二元每打十二元大瓶每打念元遠埠函購原班回件或滙兌不通之處用一二角數之郵票亦可諸君購時務祈認明全球商標五洲大藥房發行字樣并內附認眞分一張值洋一角者方謂的眞

總發行上海四馬路老巡捕房對門三層洋房五洲大藥房謹啟

Z6193

閨女愈疾

此閨女姑蘇之吳縣人秉質聰慧識字知書惟十三歲起患欬血症痰中每帶鮮紅父母憂之就蘇州元妙觀東街本分藥房購月光鐵丸令服竟得痰平血止女父固新學界中之熱心保種者近出其女玉照至本藥房言女愈疾之由願師西人保証之意登入上海三馬路中法大藥房錄登証書爲女界告以愈同病惟囑隱去姓氏祇以閨女愈疾標題因謹登如左

Z6143

老公茂洋行廣告

茲有英商孟買新地方堆得利司曼利廠所造各種機器…

H2019

上洋協泰祥洋貨號特別廣告

傳順楚啓事

大清宣統元年九月十一日

新聞報第三張

SIN WAN PAO, LTD., 19, HANKOW ROAD

本館開設上海英租界三馬路即漢口路十九號門牌

西歷一千九百九年十月廿四號

滬事談屑

城門之拳使已成務末而爭之者猶幾至於用武是亦大可餒矣。

今日之宦途其競爭不甚愛惜之利祿而互相傾軋者比比皆是也吾於城弁乎何尤

雖然吾不能不爲國維慨

本埠新聞

道轅門抄 ○昨日委辦直隸勸業獎進會雞北洋勸業鐵工廠掛調候補知縣吳明府藩溯捐北局委員候補縣丞吳二尹德瑛等稟見　委解例木委員補用同知閔司馬國賢稟辭北上　高昌廟保甲局員李葆初二尹錫年稟知叔父病故請假五天治喪

邑尊續請病假 ○上海縣田春亭大令因政體不豫飭丁到道請假等情已紀昨報昨日大令政躬仍未告痊復飭丁到道轅禀請續假一天

武弁接差之醜態 ○新北門武弁呂守玑奉論撤差以老北門弁童啟達調辦並以陳爲忠接辦老北門差一節已紀前報前日陳賈然前往接差童以呂守玑尚未交接不允所請因此陳童互相口角幾至用武後經門兵勸散兩造心不甘服各赴參府署具稟伸訴

催緝盜案 ○松江府戚升淮太守查得上海縣田令詳報盜案本夏迄今計有六起之多人贓尚未破獲捕務廢弛已可概見因札飭田令遴選幹役比捕廣購眼線分投嚴緝務獲詳辦本縣田大令已遵照辦理

稟請與辦區董 ○西南鄉漕河涇地方區董近稟上海縣以該處推廣區域與築馬路舉辦地方自治一切興商保衛善政業已相繼籌議開辦應請添派區董相助爲理等情昨由田大令照會總工程局董議復核辦

內地電燈之發達 ○內地電燈公司經董因近來舖戶裝置燈盞日益繁盛現設廠屋機器均不敷用爰向外洋添購新機來滬擬假內地自來水廠旁隙地營造大廈作爲電燈推廣之所業已繪就圖樣於昨插立標桿不日興工建造

華捕將降 ○楊樹浦捕房愛副捕頭查得八百三十九號華捕王興發不遵號令特飭送張巡司處降爲四等□月

勒限催還豬作 ○閘北各宰豬作有礙公衆衛生迭經四路一區黃正巡官勒限飭遷無如各屠戶疲玩異常抗不遵徙屢記前報茲悉巡官以該屠戶等故意抗延實屬不成事體昨特嚴飭地保前往傳諭倘敢仍前藐玩定將作主拘案嚴辦決不再寬云

投案求充眼線 ○長九積竊歸得生吳銳寶等由閘北巡警總局偵探隊獲案訊供各情迭記前報昨日忽有同黨周老九即周裕山自投巡警總局稟稱願充眼綫帮緝餘黨以圖報効等情當經孫裁判稍訊一過判令交保候示

女犯病□免驗 ○李陳氏因案判押英公廨女所前日患病疾倭流所醫治無效身死當經所董國致廨員報縣請驗旋由氏女李順金投縣求免由大令准飭具結自行棺殮

來函更正 ○前報紀水包探陸阿九斥革一節茲得陸探來函謂因有事返鄉自願告退並非斥革云云特爲更正

華洋訟案

道批 ○趙木金稟批 案經縣詳業已批准銷案乃該民人遵理具結之後又復來轅具控希圖翻異實爲刁健不准

○陳志康稟批 陳左之捏契圖贖既經由廳明晰批駁如敢賄差威嚇儘可赴廳控訴毋庸來轅越瀆抄粘附

批 挺押不理殊屬刁狡仰公共會審官遵照迭次批示勒限押結具報抄粘並發

○朱庸基稟批 此案現奉撫憲批示到道候遵批飭廨傳訊可也

○姚火春稟批 所控地保吳阿樓素詐料搶等情是否屬實仰南匯縣確切查明革究具報毋稍徇延抄粘並發

拐匪收押候辦 ○上海縣昨據浦東三林塘巡防局委員備函解送拐賣小孩之徐石卿一名到縣田大令論飭收押候原告投到質訊究辦

田地糾葛之堂訊 ○昨日本縣田大令[illegible]

[illegible]

清快丸

日本大阪高橋盛大堂慶製

[illegible]

太田胃散

檢驗標

日本東京太田信義謹製

清快丸總經理處 上海四馬路 日信大藥房發售

痔瘡立刻連根脫落 立愈

京都天寶齋）本齋備秘珍珠熊胆人參廣八寶化痔散中外馳名靈驗非凡包愈一切惡痔脫肛腸紅立服立愈永不復發不效還洋

[illegible]

止咳定喘捷效化痰糖

一切肺疾○一切痰病○一切咳嗽○一切哮喘○一切感冒一粒入口立刻平定當面可試捷效非常仁智里十二弄括打藥房發售

[illegible]

感謝 三年白濁斷根

[illegible]

治小腸氣二日已愈

[illegible]

感謝良醫

[illegible]

永濟善堂送診毒門條規

[illegible]

風濕骨痛之慘苦

[illegible]

上海九江路B字第八號韋廉士醫生藥局啓

日輝呢廠批發所兼售零剪各色華呢

在英大馬路亨達利對面惟榮里內

上洋新開大新樓酒館

四季利

新到名相

油布出售

夏士蓮雪花

（寶威藥行）

此夏士蓮雪花乃妝飾品中之最精最美者

英國寶威大藥行出售 上海四川路四十四號

BURROUGHS WELLCOME & Co.
44, Szechuen Road,
SHANGHAI.

道失支票作廢

色醫

天發園鑫湯 樓面減價召租

十年夢小說

立止白濁丸

花柳結毒白濁節關痛

神驗無匹

驅黴靈藥

DOKUMETSU.
The best cure for syphilis, Gonorrhea, Rheumatism, and all venereal diseases.
MORISHITA & Co.,
OSAKA, NIPPON.

大日本陸軍々醫總監 男爵 松本閣下
大日本陸軍々醫正 雪吹先生 兩大家贊助練製
大日本醫學大博士七大家合議方劑
大日本官設五大驅黴院長經驗保證

當治：楊梅結毒 五淋白濁 下疳橫痃 魚口便毒

森下博大藥房

總經理 上海河南路 東亞公司書藥房

自造新發明金銀離鼻眼鏡

上海 蘇州 全昌金鋼鑽號啟

五洲大藥房新到乾片白金紙

啟新洋灰有限公司廣告

盤店聲明

廣東仙顏堂 黃水瘡疥癩藥

寶達利洋行

上海南京路十三號

註冊商標 SP.

本行專售洋裝首飾鑽石紅藍寶石以及一切夾金錶鍊手鐲耳環戒指錶墜等物包用十年并十八開十五開金飾一概從廉批發格外克己以廣招徠此佈

同昌腳踏車行

司為大脫箭牌 老牌水月電石 飛輪球牌 汽油 小男式腳踏 電燈包用 水月 小男

江西路二十二號老公茂廣告

本行經售張士公司所製各種花玻璃花樣新奇各色均備貴客如要知其價目可向本行函問可也

本行並經售英國夸克公司所製各種測量鏡水平器畫圖儀器測量杆以及鐵鏈鋼帶測高低器風雨表量雨表等件無不齊全本行備有目錄兩冊以供貴客取閱

本行並經售曼面徑瓷瓦片各種舖地所用之磁光瓦火爐前所用之耐火磚光瓦以及火爐造所用之白磁光瓦欄杆等件各式俱全貴客欲知各貨價目請向本行函問可也

五洲大藥房 新到花露香水

上等 每瓶售洋六角

紅龍牌水門汀

新到東洋車特別廣告

清水洋行啟

燕醫生除痰聖藥

此藥專治咳嗽吐血氣喘痰積肺癆肺熱等症依法服治奏效神速

仕商賜顧者請向各埠大藥房均可購售 總經理上海博物院路廿二號老晉隆洋行啟

王樹止血止痛神油

婦人白帶丸

極驗立止

可倫佈廠改良留聲機器

今有美國新到馬蹄牌留聲機器戲片較前格外精美製造各省超等名角內廷供奉演唱京調梆子崑腔灘簧小曲時調大鼓西樂洋操笑歌等各色俱全所唱之聲比樓上更覺響亮數倍且戲片乃兩面可唱其物堅固久用無傷 貴客愛顧曲者請駕臨小行或大馬路惟記新號試聽不取分文 如蒙零躉批發比眾公道格外克己以廣招來 認明博物院路二十二號門牌便是或向經售各家亦可 上海總經理老晉隆洋行

啟分售處大馬路惟記新號大馬路美華利

光比電燈

如貴客欲用此種煤汽燈者其光能耀遠近其價之賤比於電燈今將燈名列左

如欲問詳細者請來詢問上洋英大馬路念四號自來火公司可也此佈

（前略）[illegible]由北市陳振和由滬北[illegible]控[illegible]違案訊實判發改過局察[illegible]一月[illegible]已期[illegible]判[illegible]判其改悔結開釋

[illegible]北門外老通[illegible]彩票店前[illegible]去[illegible]內現洋三百二十五元鈔票洋一百九十二元小洋五百七十二角銅[illegible]元[illegible]報知總工程局派探勘[illegible]無形迹特令該店[illegible]事[illegible]詳細查[illegible]

[illegible]一區[illegible]分局[illegible]寶判[illegible]罰洋五元[illegible]三百[illegible]革巡士[illegible]貧[illegible]子[illegible]等見而不服[illegible]此一併解究[illegible]從寬着令具安分改過切結完案斥釋

總工程局案[illegible]川沙人[illegible]搶[illegible]元[illegible]已無着[illegible]解至總工程局[illegible]判訊[illegible]去小的並未[illegible]毛家[illegible]到案訊究[illegible]四家[illegible]欠不理[illegible]判訊[illegible]併請究官判[illegible]木林交保尋交伊叔月亭到案訊[illegible]公共公廨會訊案[illegible]示

公共公廨晚堂案[illegible]承斷[illegible]共公廨讞員寶大令會同英[illegible]陳氏之夫[illegible]三[illegible]下列[illegible]

寶案內之要證[illegible]公館[illegible]晚[illegible]及共公[illegible]讞員寶大令提訊[illegible]陳氏在光緒二十九年[illegible]移知上海縣[illegible]學[illegible]三[illegible]銀一千八百兩[illegible]事[illegible]大令[illegible]行[illegible]命[illegible]交保限十[illegible]

[illegible]老二[illegible]供[illegible]代[illegible]於昨[illegible]求[illegible]生洋[illegible]保[illegible]英商伊利[illegible]新閘[illegible]八李沈氏[illegible]

[illegible]與[illegible]五戶[illegible]錢洋[illegible]十二八串[illegible]洋二十[illegible]元[illegible]一案於昨由孫將[illegible]八一[illegible]查[illegible]解究[illegible]大令與英[illegible]判[illegible]仍一併還押候下禮拜六訊辦

法公堂案 [illegible]丁[illegible]女[illegible]十七歲[illegible]久[illegible]無[illegible]奉[illegible]命[illegible]家中[illegible]小的[illegible]犯陳[illegible]有[illegible]

公共捕房紀事 [illegible]二十七[illegible]二百二十[illegible]東上[illegible]林在[illegible]民[illegible]自八十九[illegible]

白話

近來本埠租界裡頭。常常有匪徒放火。害人因為人。遇了火災。總是忙亂糊塗的。他就可以趁火劫掠。這種人照中國律例是要斬決的。所以犯的人還少。現在租界裡犯的[illegible]許多不照中國律例辦。所以放火的事情就多了。雖然說法租界已經有了好幾次。公共租界也有一兩次了。那個不是一個都沒有拿到。所以我有幾句話要告訴租界地方的居民。

第一不要看得自己的物件。已經保險了。有的拿了[illegible]人保了火險。自己放火的。因為[illegible]保險的時候[illegible]。倘被燒掉了。[illegible]把他的[illegible]件。賣了好[illegible]。燒掉了[illegible]的人。不得了。[illegible]就放火。還有良心好些。[illegible]小些的。自己雖不放火。也沒有防備火患的[illegible]意。[illegible]要[illegible]放火。就[illegible]容易了。要[illegible]火[illegible]。[illegible]有[illegible]覺的。[illegible]律有了火患[illegible]因為[illegible]不防備[illegible]匪徒放了火。害了鄰居。就同自己[illegible]放火[illegible]不[illegible]所[illegible]火險[illegible]保火患。也不可不防。

第二不要[illegible]巡捕[illegible]太少不能[illegible]各家看守門戶。[illegible]況且巡捕[illegible]常常[illegible]的時候。所以匪徒放火的事。[illegible]見[illegible]移[illegible]。[illegible]自己[illegible]心門戶。[illegible]緊。[illegible]匪徒放火的[illegible]。

第三堆放柴草的[illegible]方最要留心[illegible]已放火的法子[illegible]是[illegible]破了[illegible]燒[illegible]了。[illegible]退[illegible]為[illegible]入[illegible]柴草[illegible]終[illegible]在[illegible]法[illegible]十[illegible]有[illegible]趕緊[illegible]拔[illegible]內[illegible]柴草[illegible]方所有[illegible]

玻璃窗統[illegible]上一[illegible]皮到上[illegible]後[illegible]緊[illegible]救火[illegible]就不很容易了。

第四失火以後要趕緊救火不要[illegible]救[illegible]件[illegible]的[illegible]有[illegible]物件或被搶去所以與其[illegible]物件不如[illegible]救火[illegible]沒有救不熄的終因[illegible]了火[illegible]件不[illegible]。心救火。就來不及救熄了其自放火的[illegible]等[illegible]門[illegible]要[illegible]一[illegible]

一髮千鈞

尤有特別之希望可享無量之幸福欲購者上海請至三馬路總發行所中法大藥房外埠各處中法大藥房及各大藥房照前惟希細認瓶上艾羅良藥之一字蹟及新添華英脇丁三種字之仿單慎防假冒爲禱 中法大藥房廣告

[illegible]云[illegible]腦之[illegible]蓋故壯年腦質足則[illegible]而[illegible]老年腦質衰[illegible]自[illegible]其有壯年即[illegible]已[illegible]其保[illegible]一汁之[illegible]何以爲定[illegible]本藥房[illegible]行之艾[illegible]補腦第一良藥故合諸醫[illegible]爲腦之[illegible]一[illegible]緊要[illegible]郭鳳山[illegible]謝[illegible]及全[illegible]腦質一足全[illegible]腦汁者

自來血能增婦人幸福之鐵證

五洲大藥房[illegible]

大[illegible]寄[illegible]六元九角[illegible]開[illegible]自來血[illegible]大[illegible]招紙帶下[illegible]此[illegible]請[illegible]安[illegible]

◎總發行所上海四馬路老捕房對門二十[illegible]洋房五洲大藥房照登

京都天寶齋種子扶陽衍慶酒

此酒有陰陽相生之妙水火既濟之功

此酒名揚中外壯陽種子[illegible]稱第一○[illegible]設上海二馬路中市西[illegible]新里[illegible]內交易○[illegible]

漢口劉人參鹿茸膏

五洲大藥房諸位先生台鑒僕[illegible]不覺金銀已盡而[illegible]精[illegible]常覺耳鳴目暗腳[illegible]不常腰[illegible]酸痛四肢無力見色流[illegible]五洲大藥房之人造自來血[illegible]果然入口甘香津津有味食量頓加[illegible]忽然百病皆去[illegible]喜極欲狂[illegible]

◎總發行所上海四馬路老捕房對門五洲大藥房代登

商務雜誌 九月初十日

股票市

○股票交通公司報告

羅格志	股票現盤	七百八十兩
公和祥	股票現盤	一百三十九兩
叭喇糖	股票現盤	三百三十兩
鴻源紗廠	股票現盤	九十五兩
怡和輪船	股票現盤	四十四兩
德律風	股票現盤	六十七兩

洋貨疋頭市

○九月初八日禮拜四元芳洋行叫莊　續稿

●元羽綢

三十一囡治二十二碼四道白邊五星DDA蜂窠光二箱六十疋每疋七

三十一囡治二十二碼四道白邊十八子DDA蜂窠光二箱六十疋每疋七兩三錢七分半

四十一囡治三十二碼四道白邊三蝶RDA蜂窠光二箱六十疋每疋七兩三錢

三十一囡治三十二碼雙路雙鶴BDA真蜂光二箱六十疋每疋七兩四錢七分半

四十一囡治三十二碼人台鹽本機三DA真蜂光二箱六十疋每疋七兩二錢七分半

絲市 九月初十日

恰和洋行買藍鳳牌頭號七里大絲十擔每擔價銀五百兩

又　買藍鳳牌二號七里大絲十擔每擔價銀四百九十兩

怡和洋行買金鶯牌一號綠瑞興絲十擔每擔價銀四百八十五兩

瑞昌洋行買金鳳牌二號綠瑞興絲十擔每擔價銀四百三十五兩

棉紗市 九月初十日

○印度紗

十支人孩茶	又	九十八兩半
十支彩美人	又	九十六兩
十支月兔	又	九十五兩二錢半
十支天主堂	又	九十五兩半
十支紅劉海	又	九十八兩半
十支四同人	又	九十六兩半
十支雙同人	又	九十五兩半
十支雙瓜	又	九十九兩二錢半
十二支紅大班	又	一百零三兩半
十二支夫婦	又	一百零一兩半
十二支綠雙官	又	一百零三兩半

○東洋紗

十六支鱉魚	又	一百十兩零七錢半
十六支立馬	又	一百十二兩半
十六支三馬	又	一百十兩零七錢半
十六支福島	又	一百十二兩半
十六支其林	又	一百零七兩七錢半
十六支雙喜	又	一百零八兩二錢半
十六支雙鹿	又	一百零九兩
十六支二番	支	一百十兩零五錢
十六支廿字	又	一百零六兩半
十六支花蝶	又	一百十兩零五錢
十六支三多	又	一百零七兩半

○近日洋布市面甚佳天津牛莊等帮不相同京庄加三四錢之譜故洋布同業均大願轉賣貝各貨漲上五分至一錢不等現近來先令匯票步步見縮想存貨大有生色之象云

洋布市 九月初十

○花旗粗布

老鬼頭	又	五兩一錢二分半
老飛人球	又	五兩
老雙兔	又	五兩
頭號虎	又	四兩八錢半
單孩	又	四兩九錢
藍塔	又	四兩九錢
飛馬	又	四兩九錢半
○狗頭	又	五兩零五分
○馬頭	又	四兩八錢七分半
小牛頭	又	四兩八錢七分半
六鶴	又	四兩七錢半
頭號鳥	又	四兩七錢半
跑馬	又	四兩七錢
喜雀	又	四兩六錢七分半
洋猫	又	四兩六錢七分半
草虎羊	又	四兩六錢二分半
人頂球	又	四兩七錢
小猫頭	又	四兩七錢二分半
三兎	又	四兩七錢半
馬鶴	又	四兩七錢半
一品天官	又	四兩七錢
回頭狗	又	四兩四錢二分半
草牛	又	四兩四錢半
飛大象	又	四兩四錢
四平架	又	四兩四錢
運狗	又	四兩七錢
大小盆	又	四兩七錢
野牛	又	四兩三錢
三猫頭	又	三兩八錢半

○花旗斜紋

飛龍	又	五兩二錢二分半
人馬弓	又	五兩一錢
飛馬	又	五兩一錢
老虎頭	又	五兩零五分
七星	又	四兩七錢半
大小英	又	四兩七錢七分半
四英哥	又	四兩七錢半
立馬	又	四兩八錢
野人球	又	四兩六錢
人牛	又	四兩六錢
三龜	又	四兩六錢
三燕子	又	四兩五錢半
立羊	又	四兩三錢半
三拖狐頭	又	四兩五錢
小猫頭	又	四兩七錢半

火油 九月初十日

老牌龍油現貨	箱價	二兩四錢二分
鷹牌龍油現貨	又	二兩零八分
咪哋哋油現貨	又	二兩零八分
十字龍油現貨	又	一兩九錢七分半

○均係淨盤無佣用

錢市 九月初十日

龍洋	七錢四分五厘五
英洋	七錢五分二厘
本洋	九錢五分
小洋	六錢七分二厘
錢洋	三錢
洋拆	七錢二分一
衣牌	一千
錫元	一千三百二十
銅元	一百七十七文五
市錢	一百五十二千

金銀 九月初十日

現貨赤金	四百十七兩五錢
足赤條金	四百三十三兩五錢
沙金合赤	四百三十七兩
大條銀	二先令三辨士八之三

匯票 九月初十日

現元一星兩合下

倫敦電匯	二先令三辨士十六之十一
現期	二先令三辨士四之三
四個月	二先令三辨士十六之十五
取次四個月	二先令四辨士十六之五
取次六個月	二先令四辨士二之一
銀行貨四個月	二先令四辨士十六之七
銀行貨六個月	二先令四辨士八之五
法國電匯	二佛郎百分之九十一
四個月	二佛郎百分之九十六二之一
德國電匯	二馬克百分之三十六二之一
四個月	二馬克百分之四十二
每規元一百兩合下	
紐約電匯	金洋五十六元四之一
四個月	金洋五十八元二之一
印度電匯	金洋一百七十二元四之三
日本電匯	金洋八十元八之七
三十天	金洋八十七元八之七
香港電匯	金洋七十五元八之三

米麥荳油 九月初十日

○船牛荳油本城來銷一百七十餘擔油車戶之銷三百五十餘擔生油廣幫銷一百廿餘擔各油市面平穩米因前昨陰雨青黄不接來貨稀少市面見昂步市平到交當一號裝生油

船牛荳油	七兩五錢
三百荳	[illegible]
棧牛荳油	七兩四錢半
又又收盤	七兩五錢
船輕皮油	七兩八錢
船規交生油	七兩九錢
高機白破	六元五角次至五元七角
高機新粳	六元一角次至五元六角
高機蘇蓬秈	九元七角次至五元三角
高機白元	七元次至六元七角
高常粉白破	六元二角次至五元六角
高常粉粳米	六元二角次至五元七角
高常粉新粳	六元次至五元六角
高常粉白元	六元八角次至五元五角
高常帮小麥	四元九角次至四元三角
高蘇同白破	五元八角次至五元五角
高蘇同新粳	五元六角次至五元三角
高蘇同新蓮秈	五元一角次至五元一角
高珠角雙鶴白破	六元次至五元六角
高珠角雙鶴新粳	五元八角次至五元
高珠角雙鶴蓮秈	五元六角次至五元
高國浦新粳	五元九角次至五元六角
高新白秈	五元三角次至五元
高新客秈	五元二角次至四元七角
高穎黃荳	三元二角次至二元七角
高新白荳	三元五角次至三元

家用塊煤賤價現售

開平礦家用塊煤火力堅久每墩價洋十元零五角在英法租界者送力不加倘蒙賜顧請向東棋盤街分局內接治可也

德律風第二千五百十二號

開平礦務有限公司謹啓

華洋人壽公司賠欵迅速

啓者先嚴曾剩牛于晉在蘇州華洋分公司保有壽險銀二千兩今於八月念九日病故當即呈照該公司章程保銀二千兩如數賠償並不遲延足見辦事迅速信實特登報章以揚其美[illegible]

上海寶善街華安客棧通知

諸客抵欠房飯洋欠內如再不來取行李限九月不候特此預告[illegible]

兆民火柴股份有限公司招股廣告

本公司製造火柴籌定股本銀十萬兩計一千股每股銀一百兩先由發起人認定十股熱心實業者如欲認股附本公司者請至南市信成銀行○浙江銀行○事務所在二馬路石路西首興隆里○發起人○[illegible]

奏辦湖北籤捐副大票頭彩五萬元一萬元

●●● 九月三十日開彩 九月十四日開彩

[illegible]

大日本東京津村順天堂大藥房發售靈藥告白

我的氣色真好極了

張氏曰 請看我的臉上氣色光澤而美 請看我的身體强壯有力 四肢活潑 這是我靠中將湯之功效而得之者 今特將我從前的身體 [illegible]

非服中將湯不可

中將湯能治婦女雜症

周氏 等張氏說完了而曰 **有之哉 有之哉** 中將湯之功 非獨能治病症 如不受孕者服之亦得懷姙 以致今日常服中將湯之婦女 於地球上實在不少 今已見該藥鋪中接收各地的人服過中將湯已得其效者寄來的感謝書 堆積如山 今中國各地藥鋪也有代賣 其總發售處 就是上海河南路老巡捕房北首 **東亞公司書藥局**

藥價

四禮拜分	大洋二元四角
二禮拜分	大洋一元三角五分
一禮拜分	大洋七角五分
四天分	大洋四角五分

各處批發所

天津 華南 清南 揚州 徐州 東台 東亞書藥局 東亞書藥局 東亞書藥局 東亞書藥局 東亞書藥局

安慶 屯溪 興化 如皋 寧波 東亞書藥局 東亞書藥局 中西大藥房 大同圖書館 中山[illegible]

溫州 漢口 杭州 紹興 東洋堂大藥房 中英大藥房 近和堂大藥房 丸三大藥房 教育館

大清國總批發處上海河南路老巡捕房北首東亞公司書藥局

SIN WAN PAO, LTD., 19, HANKOW ROAD

新聞報第四張

大清宣統元年九月十一日

西歷一千九百九年十月廿四號

本館開設上海英租界三馬路即漢口路十九號門牌

匯豐銀行告白

[illegible]

橫濱正金銀行告白

[illegible]

濟世局王蓉甫包治毒門

[illegible]

喜上加喜 感謝天寶齋化毒丹妥而且速

[illegible]

黃八寶化毒丹 絕處逢生 珠黃下疳散 京都天寶齋

[illegible]

立愈遺精金剛百鍊丸

[illegible]

專治哮喘氣急百試百驗

[illegible]

崔氏香盧哮喘氣急丹 蓋世奇方

[illegible]

去毒務盡

[illegible]

小說

新新小說 千里草（續） 造新聞暗沽利益

第七回 吞捐款盡昧天良

過了一日我同張仲起乘火車至上海路上談起胡省吾的為人張仲起道這個人着實可笑從前他接辦團防時曾到府太尊處上過一個條陳說他管轄的地段無論大家小戶都要捐錢而且每家所畸田房若干須得標貼門首若有不肯出錢的遇了盜賊那團防局就不保護了府太尊笑道依老兄這樣辦法難道與盜賊通了聲氣不成他討着這個沒趣方始罷議我道論到捐款不要說董事靠不住連縣官也有作弊的胥浦縣李上達的前任不是黎家喜麼那時他給我一個照會請我寫雲南賑捐我一共寫了一百十幾塊洋錢叫人連同捐簿送到縣裡取到帳房收條不上一月黎家喜卸任了李上達接印以後忽又給我一個照會催取這票捐我不禁大詫懷着收條去見李上達他仔細一查並無我繳的雲南賑款因教我具一稟帖粘了這張收條再三向黎家喜去追方得交出你想當日若無後任的照會這筆款子早被前任吞得影迹無蹤了張仲起道你幸虧取得收條倘沒有這點憑據他老着面皮竟然可以不認臉不臉呢正說話間陡然汽笛一聲早已到了上海棧房接客紛紛上來大半都是認得的喜幸我二人皆無行李遂揀了四馬路吉陞館旅住下其中有個茶房阿七也是胥浦縣人仲起問道前天有個李葆三到上海你看見他麼阿七道那個李葆三我不認得仲起道怎說不認得就是胡省吾家裡的走狗阿七道哦是他麼我只曉得他的綽號叫做柳樹精卻不知他也有個別號的上年他到上海欠着小煙間裡的鴉片煙錢向我借了六角小洋後來不還我故前天到此地撞着我他就要躲避聽說住在一片小客棧裡至於來趕甚麼事那卻不清楚了

專件

直督端奏籌款局額征短缺請將新案鹽斤加價照數截留摺

奏為土藥稅欵無著籌欵局額征短缺請將新案鹽斤加價按年照數截留撥抵恭摺仰祈 聖鑒事竊査籌欵局經征烟酒稅土藥稅兩項每年額定銀八十萬兩光緒三十二年以後烟酒稅欵收數短絀所恃土藥稅項逐年增加藉以供支無誤自土藥改歸統稅後即以三十年該局所征之數爲額由直隸土藥統稅分局每年撥解銀十二萬二千五百二十二兩八錢八分以符原數嗣因烟禁實行各省稅收短絀度支部於三十四年五月間奏准土藥稅額另籌抵補自七月初一日起劃加鹽價每斤四文又經部奏請推廣牌照案內聲明直隸應得鹽斤加價錢文足數額欵即自是年七月初一日起將該省土藥額欵停撥各在案査舊征土稅專供英法俄德四國洋欵迨籌局整頓加收所有歷年供支非各鎮餉項即公債批欵均關緊要此項稅欵既已停撥自不得不另籌抵補擬籌欵總局司道請將鹽斤加價照數截留詳請奏撥前來奴才覆核無異合無仰懇 天恩俯准自光緒三十四年七月初一日起將直隸新案鹽斤加價按年截留銀十二萬二千五百二十二兩八錢八分抵補土藥統稅撥欵以濟要需理合恭摺具奏伏乞 皇上聖鑒訓示謹奏宣統元年八月二十五日奉 硃批度支部議奏欽此

湖廣總督陳夔龍奏鄂省開辦武漢勸業獎進會等摺

奏為鄂省創辦武漢勸業獎進會並附設南洋出品協會以攜實業而勵商情恭摺仰祈 聖鑒事竊惟商戰之世所貴乎下者羣策一心互爭進步而在上則獎勸之誘掖之不惟爲富民之術抑亦爲强本之圖近今所謂商業政策是也東西各國凡於振興實業提倡工商之舉鉅細靡遺綜厥大綱其道有二有爲商業研究之用者曰商品陳列所搜集內外諸國各種物品分類陳列並調査商品之生產市場之狀況爲業商者圖利益求便宜其目的以地方爲主或一地一所或一地數所而於設所之時間爲長期有爲商業比較之謀者曰博覽會其大別凡二聚一類之器具而比較之曰專門博覽會集一國之農工出品而比較之曰內國博覽會徧羅萬國之工藝出品而比較之曰萬國博覽會其目的以時日爲主或一年數舉或一年一舉或數年十年一舉而於開會之地位無定點蓋其提倡之方獎勵之術使全國人民涵泳於合羣競爭之中而在上則持是以與各國抗衡其旨至微其用甚溥歐美諸國凡能力致富强者罔不由是武漢居天下中樞當七省衝要物產豐饒甲於海內向者商智未開凡西北各省所出生產原料經漢以達於滬徙供西商采運而已比年以來航軌交通工業日進各省富商大賈往來絡繹竊揣商業之趨勢將由海上以入於內地由東隅以達於中權數年以往其繼則有京漢粵漢幹路爲之宣洩其橫則有黃河長江兩航路爲之灌輸脈絡貫通靡閡弗屆謀中土商業者命以是爲羣流匯歸之所武漢之關係商業也如是爰於本年春間迭與司道各員往復籌商議在武昌省城記立武漢勸業獎進會其旨在獎勵本省之工商各業而助其發達進步先就武漢行銷內外各國商品並此外本省商務較繁口岸如沙市宜昌樊城老河口武穴等處所行銷物品按類陳列計大類凡五曰天產品曰工藝品曰美術品曰教育品曰古物參考品而外國產品不與焉有比較必有折衷故始之以審查有審查必有勸勉故終之以褒獎迭飭該會辦事各員妥議章程擇期開辦先是臣接准南江督臣咨行奏設南洋勸業會並

派調查員來鄂請派員組織出品協會[illegible]
飭知該會附設南洋出品協會遵照工商部以南洋赴賽物品
免稅係商爲請渥蒙　溫諭准其豁免稅釐[illegible]
例免稅在案各商聞之咸謂江省已[illegible]　仁恩鄂省亦邀　俞
允聞該會特踴躍爭先惟該會係屬創辦事端紛緊規畫殊繁現
擇於武昌省城平湖門外乙丙兩棧作爲該會會場其地面臨
大江[illegible]商民[illegible]觀瞻比月已來陸續經營規模
已備謹擇於九月十五日開會四十五日而畢至該會開辦經
費擬由官錢局三萬八千元業經勸由簽捐官錢兩局認數籌
撥凡陳列器具及預備諸品亟須暫時購備或酌量購備於是
用而[illegible]斯會之設以發達本省商力爲初義以聯合內國
商情[illegible]以擴充會外商業爲究竟[illegible]徵收效甚大
江省[illegible]前准農工商部咨行各省分
年舉辦[illegible]按之年限鄂省實爲擬議辦理當督同該會辦
事各員[illegible]籌辦速觀厥成以仰副　朝廷[illegible]獎實業[illegible]提
倡之至意除將章程咨部查照外所有鄂省開辦武漢勸業獎
進會[illegible]出品協會緣由理合恭摺具陳伏乞　皇
上聖鑒訓示謹　奏宣統元年八月二十四日奉　硃批該部
知道欽此

選稿

籌備憲政必以改良教育爲起點（續）

（鄺湖伍達稿）

[illegible]日本學校於實測亦視爲重要之舉實測云者應用算術以練習手測目測步測之謂也例如長短不等之器標記其尺寸自遠視之而一一擬斷其長者幾何短者幾何錄存之久則所差不至分寸是之謂目測如大小鑄石若干顆稱其輕重一一試舉之而懸斷其重量幾何是之謂手測行若干步而知地長若干尺縱橫若干步而知地之平方若干尺是之謂步測大凡[illegible]技能[illegible]有此專長之藝此非謂物品出入無精乎度量權衡也要其對於物體之大小長短輕重已存一[illegible]觀念復驗之以準繩既不甚相懸則其舉事[illegible]功易蓋非是則不能造於高明之域必流爲劣等之[illegible]工[illegible]也[illegible]學校之重實測實用教育家幾經試驗而[illegible]於人民之生活實業之進步大有關係試觀吾國向以銅錢[illegible]枚[illegible]一目而下[illegible]不相侔而刀錐所指適如其[illegible]目測手測之法而能[illegible]粟分易純恃實測不知有度量之用[illegible]而退此雖由於智識[illegible]亦以[illegible]實測之[illegible]用大也

四　實物教授　[illegible]等小學之教[illegible]說之文夫[illegible]課非僅[illegible]本文[illegible]兒童[illegible]於所[illegible]已[illegible]列[illegible]理科[illegible]事何物[illegible]完納[illegible]詳細指授又[illegible]之助）吾國赴日本參觀者見教員[illegible]以實物指[illegible]爲此必理科試驗[illegible]授授圖畫時[illegible]實非[illegible]亦不可得吾國[illegible]教育[illegible]當知所取法也

五　校外教授　校外教授所以補校內教授之不足歐美教育於初等小學頗注意於實科智識而實科教材[illegible]科書必不完備縱有圖畫標本無如實[illegible]指授之親切而難忘是以近[illegible]學校

（未完）

上洋 寶鼎陽觀 打狗橋北首南號 美味醉蟹上市廣告

三馬路 仁記永綢莊專辦各種軸子對聯減價開剪摹本緞盛澤綢綾

白濁梅毒 早治斷根包差一次整形陽痿 拾天見效 保險生產

上海 浙湖老紫陽觀 南北中 三號內河團臍醉蟹上市

上海 任祥茂外國木器號各貨再減價

石路衣莊同業公議整頓劃一廣告

元吉號 遷移二馬路抛球場廣告

上洋 泰錩號四尺五寸雙睡銅橫鐵床

上海 四馬路德泰昌紹酒棧新增特別改良竹葉青花雕

英商 泰和保險

嚴禁冒牌

大下最佳之脚踏車

敬者英國亨勃耳脚踏車其貨最佳在中國銷售最大因其價廉而物美並

眞正消痰奇品

聲明告白

京都新到彩戲掌 韓秉謙

三井洋行 東京水險 明治火險 日本火險 共同火險

朝日 玉容粉

全地球上第一等好貨 分設棋盤街中和平里口

十[illegible]客美行物有以銀行貨洋者動機所人係戲一[illegible]之且一場大及首又與行十其器唱所頭片

新廣昌洋行 機器處告白